胃寶 專治胃病 ……犯心口疼……

俠情小說　龜蛇劍（七九）
友菊著

[illegible]

社會言情　錦上花（百〇四）
李嘯天

[illegible]（未完）

全球第一 改頭換面
雷德爾
拔毛 美艷 生毛 淨髮 黑面髮
水 素水 藥水 水

德亞大藥房 電話南局分二九〇一 外埠函購外加郵費二角

婦科專門
偉德士 大醫生
奉送
淋濁大王
五分鐘 痢疾 除根
興華大藥房 前門外西河沿東口內路南 電話南局一四六一

延齡丸（傳世）
立止夢遺滑精 一盒保愈
總生堂

舒肝膏

育麟丸
初一至十五日 減價一半

新到各種香精
茉莉香精　玉蘭香精　玫瑰香精　較比香水二至一千倍　每瓶壹元二角 中瓶六角 小瓶三角　廉價特別　總理處前門大街鮮魚口 南路東中華大藥房

平報

本報開設在宣外琉璃廠西南園十八號
中華郵務總局特准掛號認為新聞紙類
第二千七百五十五號
本報電話 南局五千二百四十三
定價 每月大洋二角五仙 零售每份銅元四枚

開明戲院 八月十八夜戲准演
梅蘭芳　王鳳卿　張春彥　姜妙香　姚玉芙　侯喜瑞　蕭長華　朱桂芳
（後部）西施

中和戲院 十八（協慶社）夜戲
尚小雲　小翠花　張春彥　諸如香
五楊 龍寶 祚忠 九陣風

廣德樓 十八白天准演
李萬春　藍月春　小桂花　陳富瑞
佟家塢

慶樂 十八早晚
張蘊馨　李桂雲　王金奎
劉蓋

裕順興
△廉價期間夏曆八月初七日起廿一天止▽
減價期中 爭購的主顧 踴躍
原因 綢緞呢絨布疋貨樣全 一律老尺加一 定價廉 西服大衣樣好價又減 競爭賽賣主義就是賤
△地點前門外大街電話南分局六二七號▽

北平 鴻昇祥綢緞洋貨店 新張廣告
開設東四牌樓南大街路東 電話東局七百九十號

養血安坤膏
北平和平門內十九號 普仁堂

龜齡集
保腎補精

久遊花界諸君注意

舒肝丸（悌安氏）
瑞豐藥房

救坤丹　救急丹
張寅卿藥舖

痢疾散（奇效）

雅霜
滋潤皮膚　嫩面香品

國貨化裝品中之有雅霜正如鳳毛麟角不可多得論質料潔白如霜淨純無匹論香氣溫文爾雅絕無不因是男女各界無不歡迎然其所以超羣絕倫者尤不解在此蓋化裝品之製造首在滋潤皮膚使皮膚上得到充分的滋養光滑柔潤長駐嬌顏方為上選雅霜即具此特色一經着膚能與皮膚之色素化合嬌艷嫵媚婉若天生此雅霜之所以在化裝品中如鳳毛麟角也

總發行所上海大陸大藥房
北方發行所天津法租界佑衣街中大陸分莊
北方總經理天津東馬路佑衣街西口天仙傍中法大藥房
北平經理處前門外鮮魚口內抄手胡同文泰生號
▲全國各大藥房及各洋廣貨號皆有出售

中和 十九白天
朱琴心　張如庭　周瑞安　侯喜瑞
中秋賞月　時慧寶

華樂 十九白天
馬連良　郝壽臣　馬富祿　黃桂秋
火牛陣　郭仲衡　李多奎

天豐和金銀首飾店
由夏曆八月十五日起至九月十五止 大減價三十天

大源銀號啟事

律師李鏡湖 李廷斌啟事

東安市場 森隆中西菜館 廣告
電話東局二八四五

緣拜耳阿司匹靈係名聞環宇醫家信用專治頭痛牙痛風濕寒熱之惟一良藥品質高貴提化純淨治病如神毫無流弊非假冒仿造之劣貨所能及其萬一惟購者務須認明拜耳大藥廠十字縱橫商標庶不致誤
天津謙信洋行總經理
北平雅利洋行總經理
（各大藥房均有代售）

西單牌樓 桂香村 老南貨 告
本號齊備各種南貨南味中外食品洋酒罐頭糖菓乾餅一概放盤 電話西局三七四號

北方電業社
東安門南茶廠胡同西口外路西 電話東局二六三四號
批發 西門子廠 電機電料燈泡等 電話按裝電燈

注意
金元寶香烟到平
喜氣盈盈金元寶香烟到平每包二十支價廉味正各售烟處皆已發行一見國貨便知公平
北平大成烟公司白

香油大減價
本號真正小磨香油每斤元三斤半 裕興油店

失契聲明

失契聲明

吉房出租

失契聲明

薄利主義
元豐五金行

偵探小說　怪人頭（三六）
岫雲譯述

[illegible]（未完）

武俠小說　紅旗嶺（九六）
王寶羽

[illegible]（未完）

寶珍氏秘製小兒消積丹 獨門專治小兒食積乳積蟲積水積面黃體瘦腹大疳積等症 每付三角

化積膏 貼其積自化 每貼二角 宜外用 琉璃廠街十八號張宅

滌痔水 專治新久痔瘡 無論初起 靈如神

代售藥房 第一淋濁丸 慢急性淋濁 父子藥房 東三…

外部電召朱紹陽回京

朱今明日南下……俄又拒絕我提案

駐芬蘭公使朱紹陽自京來平後，連日辦理私人事務，大體業已就緒，決定今明日離平返京，向外交部長王正廷報告一切……外部近以中俄交涉……俄方拒絕我國提案……電召朱公使返京……

國民政府限期各省組織警務處……

外使答拜主席

西班牙公使昨日上下午分赴省府，回拜徐永昌主席……

省警務處制

中央考慮

中央因各省電請設立警務處，徵求意見，……

省府開黨政聯席會議

開會前徐永昌向記者發表之談話

河北省府自徐永昌就職以來……

何成濬日內離汴赴京

青島市長赴京

青島十七日新聞聯合電 青島市長吳思豫……

整債會無音信

徐源泉將入京

范石生部入鄂

漢口十八日電 范石生部……

楊杰昨晨出發檢閱

先赴蚌……再赴漢……葛敬恩代參長

南京十九日電 ……

東海黨委開釋

高英販土證據

毛澤東竄入金沙

軍隊換防

海州常州

閻百川弟渡日

海河委員會

定廿三開會

社會新聞

昨晨捕獲搶匪五名

搶匪供出三案：崇文門內鯉魚胡同石家、東安門外大阮府胡同林宅、朝陽門外吉士口六條增家。現仍在審訊中。

公安局偵緝隊

市府令緝共黨犯

天橋北電車碰人

警察盤獲拐帶案

五百元失蹤疑案

三民主義

民生主義第二講（四）

北平銀錢債券行情

（九月十九日）

無力葬埋求施助

福澄園浴客暴卒

雙刀牌香烟對號贈獎開獎之結果

頭獎二個（〇九三九一）（〇〇一四六）各得大洋二十元

二獎三個（一一六六三）（一三二一八）（一三八一一）各得大洋六元

三獎六個（一二九六五）（〇九二三二）（一一六六〇）（一三三九三）（一二七七五）（一一二〇八）各得大洋二元

其餘各獎數目衆多容日宣佈

北平英商 駐華英美烟公司（有限公司）謹啓

工商部商標局註冊雙地球專用商標

功能打倒一切咳嗽 根本剷除各種肺病

中華 總理處…

社會閒談

商業中宜講道德

（曹志端）

讀報有感

（馬凰臣）

中秋消息

（鍾智公）

中秋戲作

后羿宣言

（鍾智公）（未完）

秋夜有感

盜師

（記者）

社會小說 金錢眼（二）

懶俠著 明明繪

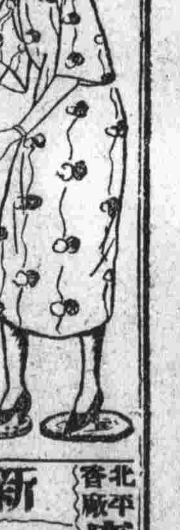

北平慶隆茶莊公告 秋季最合衛生之新茶 新茶到平 紅龍井 紅壽星 龍鳳茶 玉乳香 新香片 香妃茶 均已大批運到 嗜茶同志請來選購是幸

副韓伯車到平 均莊

鋪房出租

意誠商行

有得手錶希望 裝大長城香烟

致美樓廣告 添賣烤涮羊肉 肪芳特大螃蟹

痔漏包愈

九零九

沒精神怎麼作事

腿病 四肢麻木 壽齡堂醫寓